

<p><b>Agenzia del Territorio CATASTO FABBRICATI Ufficio Provinciale di Ferrara</b></p>	<p>Dichiarazione protocollata n. 000131998 del 27/05/2003 Planimetria di u.i.u. in Comune di Ferrara Via Dei Cedri civ. 20</p>	
	<p>Identificativi Catastali: Sezione: Foglio: 137 Particella: 1218 Subalterno: 51</p>	<p>Compilata da: Sambri Davide Iscritto all'albo: Geometri Prov. Ferrara N. 1291</p>

Scheda n. 1 Scala 1:200

PIANO PRIMO  
H 270

*[Handwritten signature]*

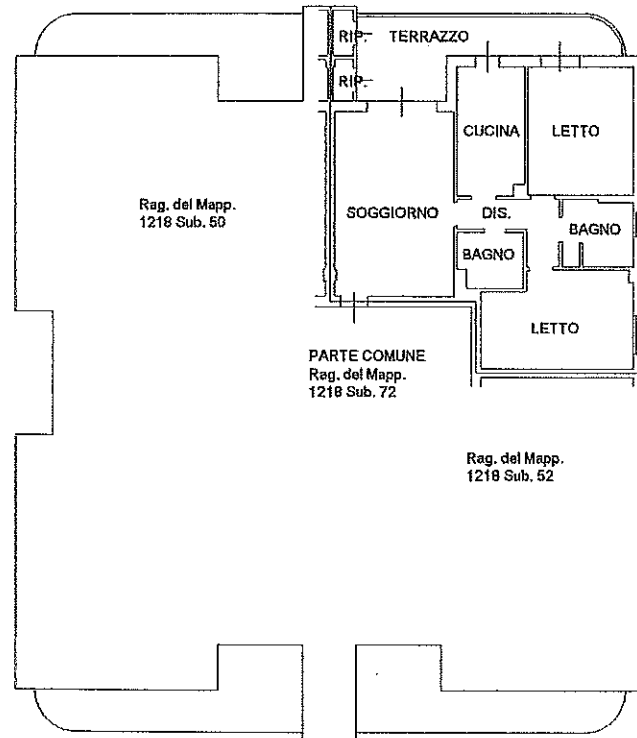

Catasto dei fabbricati - Situazione al 19/07/2016 - Comune di FERRARA (p.248) - < Foglio: 137 - Particella: 1218 - Subalterno: 51 ->  
VIA DEI CEDRI n. 20 piano: 1 interno: 2;

Ultima planimetria in atti

**Studio tecnico  
Geometra Cristian Bucchi**

Via argine Volano 149/e - 44034 - Fossalta (FE)  
Tel. 348178332 - Mail crbucchi@gmail.com - www.bstudioproject.eu

**Agenzia del Territorio  
CATASTO FABBRICATI  
Ufficio Provinciale di  
Ferrara**

Dichiarazione protocollo n. FE0121293 del 12/10/2015

Planimetria di u.i.u. in Comune di Ferrara

Via Dei Cedri

civ.

Identificativi Catastali:

Sezione:  
Foglio: 137  
Particella: 1218  
Subalterno: 24

Compilata da:  
Sambri Davide

Iscritto all'albo:  
Geometri

Prov. Ferrara

N. 1291

Scheda n. 1      Scala 1:200

PIANO TERRA  
H240

VIA DEI CEDRI

Reg. del Mapp. 1216

Reg.  
del  
Mapp.  
1218  
Sub. 25

AUTO  
RIMESSA

Reg.  
del  
Mapp.  
1218  
Sub. 23

PARTE COMUNE  
Reg. del Mapp.  
1218 Sub. 71

PARTE COMUNE  
Reg. del Mapp.  
1218 Sub. 71

Reg.  
del  
Mapp.  
1216

VIA  
DEI  
CEDRI

PARTE COMUNE  
Reg. del Mapp.  
1218 Sub. 71

Ultima planimetria in atti

Catasto dei Fabbricati - Situazione al 30/10/2016 - Comune di FERRARA (D548) - < Foglio: 137 - Particella: 1218 - Subalterno: 24 >  
VIA DEI CEDRI piano: I;

**Studio tecnico  
Geometra Cristian Bucchi**

Via argine Volano 149/e - 44034 - Fossalta (FE)  
Tel. 348178332 - Mail crbucchi@gmail.com - www.bstudioproject.eu

