

MODULANO  
F. Cat. S.T. - 196



MINISTERO DELLE FINANZE

DIREZIONE GENERALE DEL CATASTO E DEI SERVIZI TECNICI ERARIALI

# NUOVO CATASTO EDILIZIO URBANO

(D. DECRETO-LEGGI 13 APRILE 1930, N. 637)

Mod. A (Nuovo Catasto Edilizio Urbano)

Lire  
30

Planimetria dell'immobile situato nel Comune di Ferrara Via Ghiara n. c. 37

Data VILLANI Giorgio n. a Roma il 10 - 11 - 1939

Allegata alla dichiarazione presentata all'Ufficio Tecnico Erariale di Ferrara

Scheda n. 0551574

PLANIMETRIA NON IN SCALA

PIANO      SECONDO

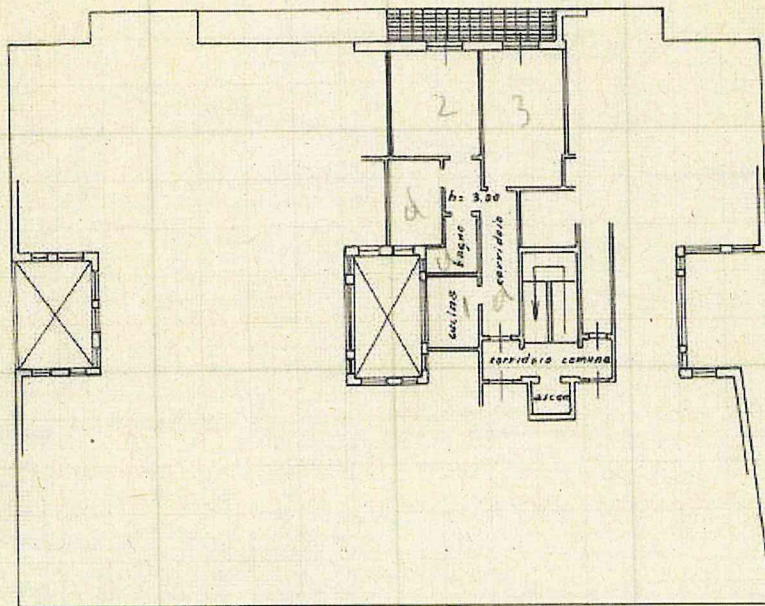

ORIENTAMENTO



SCALA DI 1:200

SPAZIO RISERVATO PER LE ANNOTAZIONI D'UFFICIO

DATA

PROF. N° 7677



Compilata dal geom. Giorgio Villani  
(Titolo, nome e Epiteto del tecnico)

Iscritto all'Albo dei Geometri  
della Provincia di Parma

Data 25-11-1963

Firma: Geo. Villani



PLANIMETRIA CATASTALE APPARTAMENTO SUB. 21

ALLEGATO  
N° 3a

data  
28.04.2023

Pi  
D  
Al

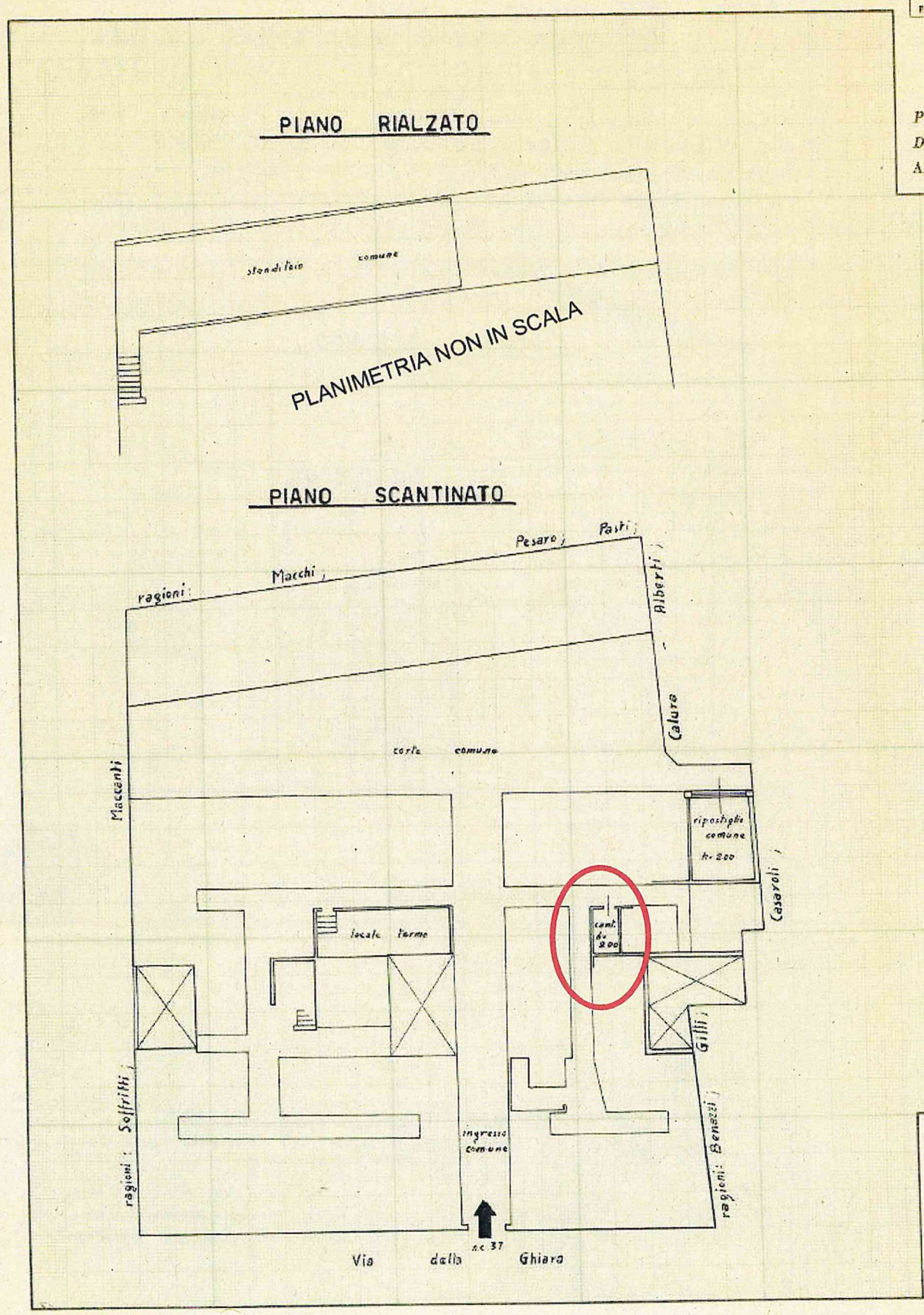

PLANIMETRIA CATASTALE APPARTAMNTO SUB. 21 -  
PARTICOLARE CANTINA PERTINENZIALE

ALLEGATO N° 3b	data 28.04.2023
-------------------	--------------------